



DL-Business Point

DL-Business Point, es una aplicación destinada al cliente final, dispone de una conexión **On-Line** directa a la Oficina responsable del mismo, la integración automática de datos a las aplicaciones **DL-Trans** o **DL-Global Trans**, permite tratar al cliente como una estación de trabajo remota de la red local.

DL-Business Point, es una aplicación destinada a los clientes finales que por su volumen precisen elevadas prestaciones en la velocidad de grabación, así como agilidad y tiempos óptimos de respuesta en las consultas que realicen.

DL-Business Point

Gracias a su diseño elemental, el tiempo de aprendizaje se reduce al mínimo.

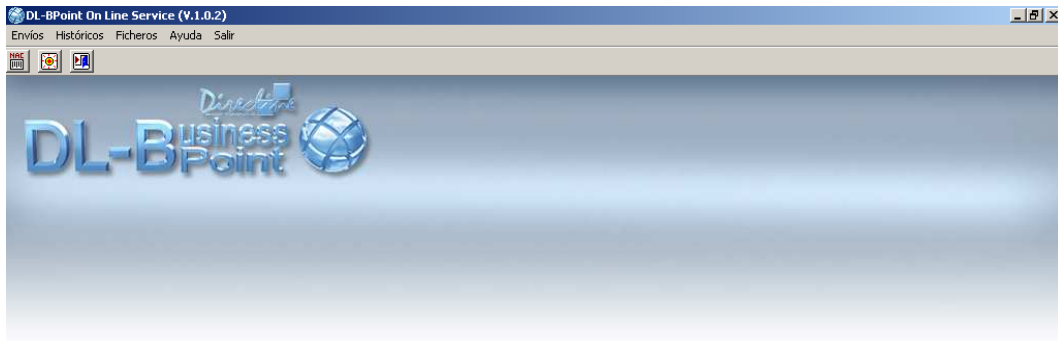

Envíos de Nacional

A screenshot of the "Gestión de Nacionales" form. The form is titled "Estado del Nacional: Alta" and includes a "Salir" button. It is divided into several sections: "Datos del Servicio" (Fecha: 19/07/2004, Número: 0, Tipo Servicio, Departamento, Oficina Origen: 28001 MAD - RETIRO, Oficina Cargo: 28001 MAD - RETIRO); "Datos del Remitente" (Remitente: EDITORIAL AYA, S.A., País/Pobla.: ESPAÑA MADRID, Domicilio: CL - VELAZQUEZ, Num.: 3, Piso:); "Datos del Destinatario" (Destinatario, País/Pobla.: ESPAÑA, Domicilio, Distribuidor, Teléfono: 0, Kms: 0, Num.: 0, Piso:); and "Valores del Envío" (Observaciones, Bultos: 1, Dim.: 0+0+0, Peso: 1,00, Volumen: 0, Retorno, Contenido: Doc./Sobre, Portes: Pagados, Moto/Fur: Moto, Reembolso: 0,00, Entrega, Valor: 0,00, Gestión, Confirmación de entrega, Acuse de recibo, Adelantos: 0).

El formulario para la grabación de envíos está diseñado para que sea cómodo, sencillo y de fácil comprensión.

Una vez finalizada la grabación el envío se transmite automáticamente.

Control de Carga

Mediante esta opción se comprobará la salida de la mercancía de casa del cliente confirmando en ese momento la información a la Agencia.

Integración de Envíos

Se ha dispuesto la posibilidad de integrar los envíos procedentes de otras aplicaciones, así los clientes no deberán duplicar la introducción de datos reduciendo los tiempos de grabación de forma notable.

DL-Business Point

Histórico de envíos

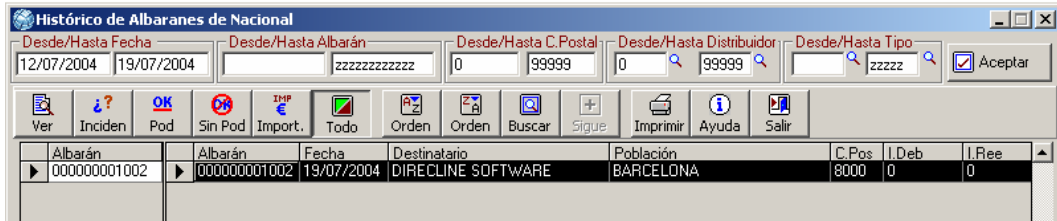

Posibilidad de examinar los envíos de días anteriores entre las fechas seleccionadas.

Configuración de ficheros de integración

Con este sencillo editor, los clientes podrán configurar de una forma fácil las plantillas de integración de sus envíos en formato TXT.