



DL-Net

Ciente para Redes de Transporte Urgente

Aplicación diseñada para gestión en tiempo real de redes de transporte urgente de ámbito nacional con necesidad de interconectar múltiples oficinas con un sistema central.

DL-Net, es un servicio de comunicaciones basado en el modelo de aplicación distribuida o servidor de tres capas, que permite la conexión **On-Line** a una central de operaciones basada en **Microsoft SQL Server**.

La principal característica de **DL-Net**, es su potencia y sencillez de aprendizaje, aspectos determinantes para una implantación rápida y de bajo coste.

Entre otras características, DL-Net incorpora:

- Gestión Repartos
- Emisión de Envíos
- Trazabilidad de los Envíos
- Comunicación de Incidencias
- P.O.D. (Texto y/o Imágenes Digitalizadas)
- Cargos Adicionales
- Recogidas
- Retornos
- Alertas (Comunicación directa entre oficinas de la red)

DL-Net

Un sencillo menú de opciones le dará paso a descubrir la potencia que se esconde debajo de tan elemental apariencia.

En todo momento **Direcline** ha apostado por la simplicidad de uso, eliminando opciones redundantes que lo único que consiguen es confundir al usuario y alargar mas de lo necesario su aprendizaje y puesta en marcha.

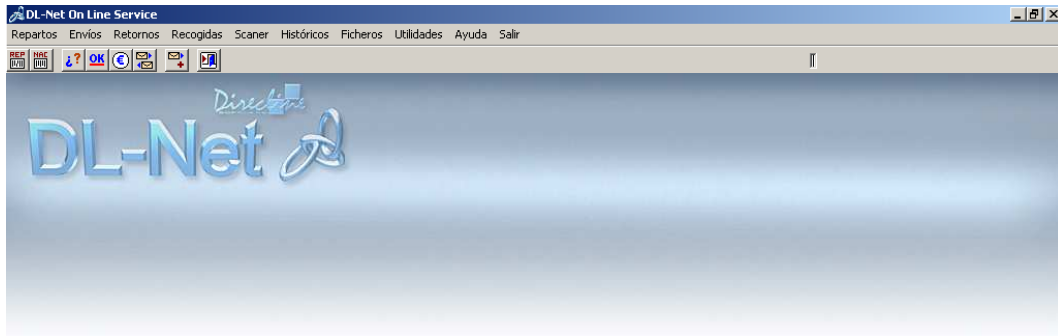

En el primer menú: **Repartos** nos encontramos que encierra las siguientes opciones; Gestión de Repartos, Envíos a nuestro Cargo, Asignación por Código de Barras, Inclusión de P.O.D. por lectura de código de barras, Emisión de Albaranes de Reparto y Descargas no cuadradas, Declaración de Ingresos.

Gestión de Repartos

En esta pantalla gestionamos la totalidad del reparto, gracias a la conexión On-Line, cualquier acción que realicemos quedará a disposición de toda la organización

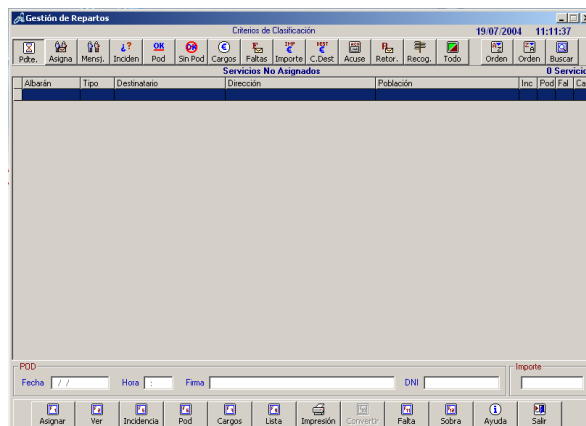

La distribución de la información de forma clara y concisa, facilita su comprensión, el acceso rápido mediante teclas de función evita el uso del ratón logrando una agilidad

Previsión de Llegada de Reparto (Día siguiente)

Visualizar lo que llegará 'mañana' no será ningún problema, esta opción le permitirá conocer con exactitud los envíos y sus características para que Vd. pueda planificar su reparto con antelación.

DL-Net

En esta pantalla también se podrán gestionar las solicitudes de recogida y los retornos, de una forma sencilla y práctica.

La aplicación está preparada para emitir tanto albaranes en origen como en destino a través de impresora láser.

Envíos a nuestro Cargo

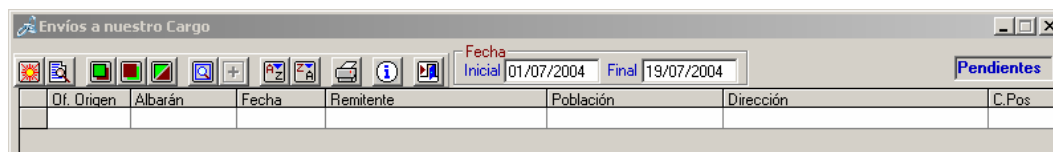

Ver de una forma rápida los envíos generados en la Red a nuestro cargo (Recogidas, Terceras Ciudades etc...), y facturar las mismas a nuestros clientes será tan sencillo como pulsar un icono.

Envíos Nacionales

En todo momento podemos visualizar los envíos que hemos documentado para su posterior envío, modificar su contenido o eliminar total o parcialmente parte del mismo.

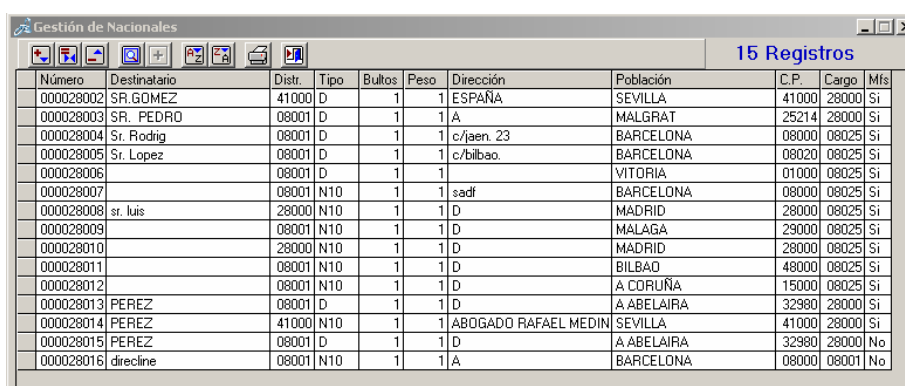

Número	Destinatario	Distr.	Tipo	Bultos	Peso	Dirección	Población	C.P.	Cargo	Mfs
000028002	SR.GOMEZ	41000	D	1	1	ESPAÑA	SEVILLA	41000	28000	Si
000028003	SR. PEDRO	08001	D	1	1	A	MALGRAT	25214	28000	Si
000028004	Sr. Rodrig	08001	D	1	1	c/jaen. 23	BARCELONA	08000	08025	Si
000028005	Sr. Lopez	08001	D	1	1	c/bilbao.	BARCELONA	08020	08025	Si
000028006		08001	D	1	1		VITORIA	01000	08025	Si
000028007		08001	N10	1	1	sadf	BARCELONA	08000	08025	Si
000028008	sr. luis	28000	N10	1	1	D	MADRID	28000	08025	Si
000028009		08001	N10	1	1	D	MALAGA	29000	08025	Si
000028010		28000	N10	1	1	D	MADRID	28000	08025	Si
000028011		08001	N10	1	1	D	BILBAO	48000	08025	Si
000028012		08001	N10	1	1	D	A CORUÑA	15000	08025	Si
000028013	PEREZ	08001	D	1	1	D	A ABELAIRA	32980	28000	Si
000028014	PEREZ	41000	N10	1	1	ABOGADO RAFAEL MEDIN	SEVILLA	41000	28000	Si
000028015	PEREZ	08001	D	1	1	D	A ABELAIRA	32980	28000	No
000028016	direcline	08001	N10	1	1	A	BARCELONA	08000	08001	No

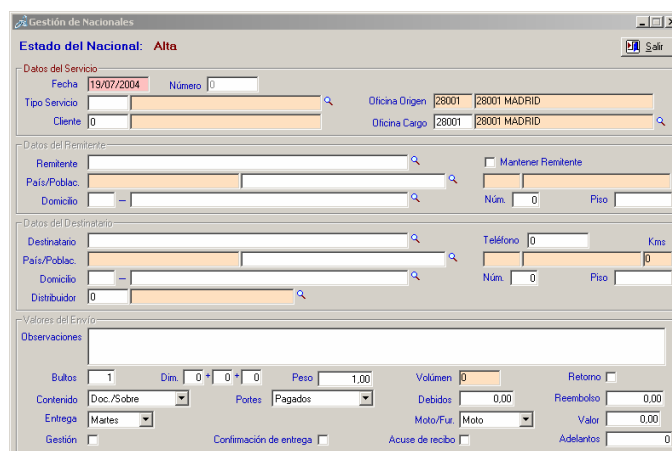

Estado del Nacional: Alta

Datos del Servicio: Fecha: 19/07/2004, Número: 0, Oficina Origen: 28001, Oficina Cargo: 28001

Datos del Remitente: Remitente: [], País/Poblac.: [], Domicilio: [], Num.: 0, Piso: []

Datos del Destinatario: Destinatario: [], País/Poblac.: [], Domicilio: [], Distribuidor: [], Teléfono: 0, Kms: 0, Num.: 0, Piso: []

Valores del Envío: Bultos: 1, Dim.: 0+0+0, Peso: 1,00, Volumen: 0, Retorno: [], Contenido: [], Portes: Pagados, Debitos: 0,00, Reembolso: 0,00, Entrega: Martes, Moto/Fur.: Moto, Valor: 0,00, Gestión: [], Confirmación de entrega: [], Acuse de recibo: [], Adelantos: 0

La pantalla de grabación de envíos es rápida, y de fácil comprensión.

DL-Net

En todo momento los tipos de servicio, poblaciones, canalizaciones, oficinas etc., serán las que estén activas en la base de datos central de plataforma.

El envío a la central se puede efectuar de dos formas; la primera de forma directa simplemente manifestando los datos introducidos, la segunda por lectura del código de barras existente en cada envío, de esta forma garantizamos la salida real de la oficina.

Gestión de Sacas

La agrupación de envíos (sobres y pequeña paquetería) a la misma población de destino minimiza los errores manuales de clasificación

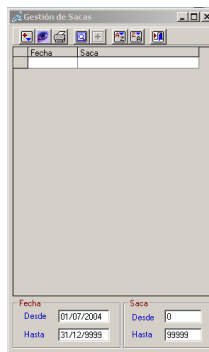

Con esta opción podrán consolidarse envíos, visualizar el contenido de la saca y emitir la documentación de la misma.

Recuperación de Sobras

La recuperación de una sobra, su correcta canalización e inclusión en el manifiesto de envíos del día es tan sencilla como ejecutar esta opción, la aplicación hará por Vd. el resto del trabajo.

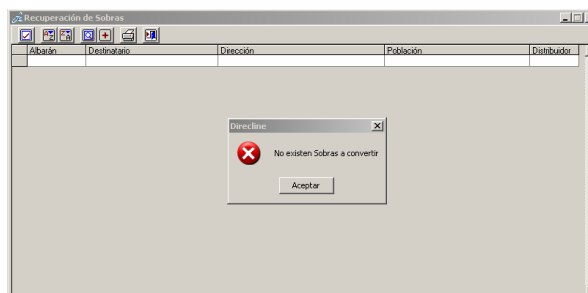

Retornos

Esta pantalla le informará de la situación de los retornos tanto los propios como los del resto de oficinas que debemos remitir.



DL-Net

Una vez gestionado el retorno, el sistema transformará de forma automática el mismo en un envío de nacional, Vd. solo deberá indicarle que efectúe la conversión.

Recogidas

En todo momento podemos gestionar las recogidas tanto propias como las solicitadas por terceros a través de esta pantalla, conociendo con exactitud todos los datos referidas a ellas y su situación.

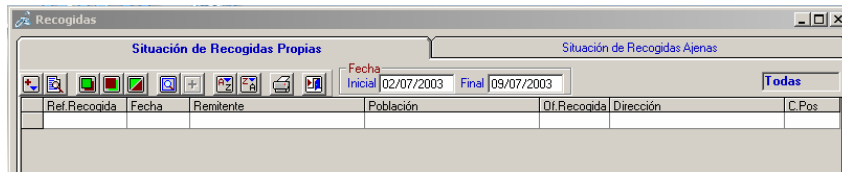

Una vez gestionada la recogida, el sistema transformará de forma automática la misma en un envío de nacional, Vd. solo deberá indicarle que efectúe la conversión.

Por el simple hecho de cumplimentar este formulario, podemos solicitar recogidas a cualquier plaza, esta las visualizará en su pantalla de forma inmediata y en el momento que la gestione tendremos referencia puntual.

The screenshot shows a detailed data entry form for a collection. It is titled 'Estado del Nacional: Alta'. The form is divided into several sections: 'Datos del Servicio' (Fecha: 09/07/2003, Tipo Servicio, Oficina Cargo: 28000 Oficina Madrid), 'Datos de la Recogida' (Remitente, País/Población: ESPAÑA, Domicilio, Of. Recogida: 0, Teléfono: 0), 'Datos de la Entrega' (Destinatario, País/Población: ESPAÑA, Domicilio, Distribuidor: 28000 Oficina Madrid, Kms), and 'Valores del Envío' (Observaciones, Bultos: 1, Dim.: 0 x 0 x 0, Peso: 1.00, Puntos: Pagados, Debitos: 0.00, Reembolso: 0.00, Contenido: Documento, Entrega: Jueves, Moto/Fut.: Moto, Valor: 0.00). There is an 'Salir' button in the top right corner.

Recogidas Fijas; disponemos de una agenda de recogidas fijas, que serán emitidas diariamente hasta que desde la oficina cambie la orden.

DL-Net

Scanner

DL-Net es capaz de efectuar un escáner y reconocimiento de los albaranes de entrega, transfiriendo la imagen a la central de datos para su publicación en Internet.

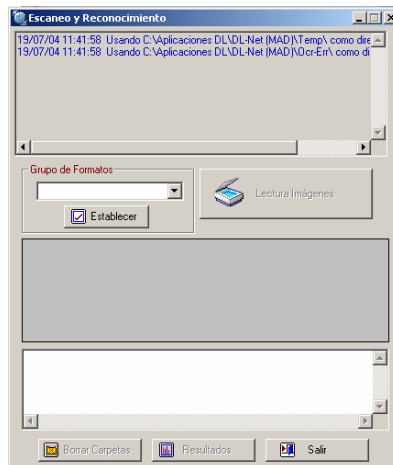

Consulta a Históricos

El acceso a la consulta de información de días pasados es de vital importancia, hemos puesto especial atención en que esta sea de una forma ágil y sencilla, reportando en todo momento la totalidad de información disponible.

Otro aspecto importante es que las bases de datos están diseñadas para que puedan mostrar la información relativa a los doce últimos meses de actividad sin necesidad de conectarse a bases de datos con información histórica.

La consulta de los Históricos se puede realizar de las siguientes opciones:

Envíos

Reportos

Envíos a nuestro Cargo

Situación de Envíos

DL-Net

En la indicación del tracking del envío está previsto disponer de tantos puntos intermedios de lectura y control como se precisen, la aplicación mostrará el día y hora de paso del envío por cada uno de ellos.

Histórico de Repartos

Albarán	Albarán	Fecha	Destinatario	Población	C.Pos	Tipo	Domicilio

Histórico de Envíos a nuestro cargo

Albarán	Albarán	Fecha	Destinatario	Población	C.Pos	I.Deb	I.Ree

Histórico de Situación de Envíos

Albarán	Tipo	Observaciones	Fecha	Hora	Oficina

Con el mismo nivel de información que el descrito en el Histórico de Envíos.

DL-Net

Comunicación directa con Oficinas

Alertas

En todo momento se dispone de una línea abierta para comunicarse con el resto de oficinas, en la Plataforma central quedará registro puntual de todas las alertas y comunicaciones establecidas.

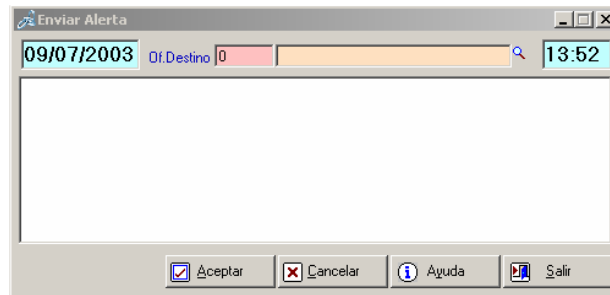

La llegada de una alerta, incidencia o POD implicará un aviso automático en la pantalla de la oficina de destino, el icono correspondiente parpadeará en el momento de su recepción.

Mediante códigos de color estaremos informados constantemente si la alerta ha sido leída o gestionada.

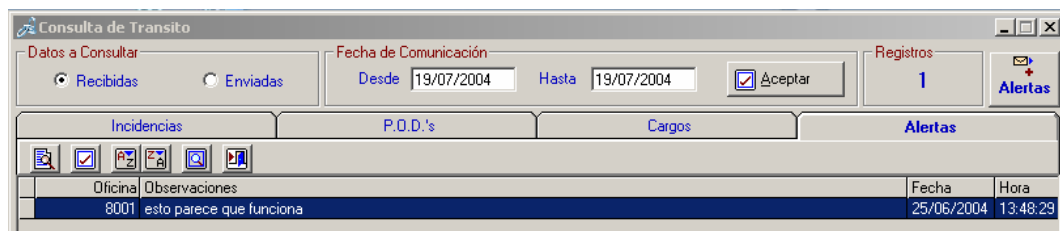

Integración de Envíos Clientes

El sistema integrará los ficheros de envíos de sus clientes, canalizará y emitirá la documentación correspondiente a los mismos evitando así tener que introducir los datos de forma manual.

Integración con DL-Trans

DL-Net, interactúa de forma automática con **DL-Trans**, sin tener que efectuar descargas manuales de ficheros y su integración, **DL-Net** lo hace por Vd., cuando conecta la aplicación se comprueba el estado de las actualizaciones y si es preciso descarga y actualiza las mismas sin requerir su intervención.

A título de ejemplo hemos indicado algunas de las prestaciones que le proporciona **DL-Net**, para una información más amplia y detallada rogamos contacten con el departamento comercial de nuestra empresa.