



DL-Tracking

Aplicación conectada **On-Line** con **DL-Nexus**.

Control de las entradas / salidas de una plataforma intermedia, esta aplicación está destinada a gestionar el paso por los puntos que la Red tenga definidos para el control de los envíos.

El control realizado es a nivel de bulto, por lo que se podrá conocer con exactitud si la expedición está completa o si por el contrario falta algún bulto de la misma.

La aplicación está preparada para utilizarla con lectores manuales de códigos de barras o bien con Arcos Lectores y cintas automáticas.

DL-Tracking

Control de Entradas/Salidas

Tan sencillo como seleccionar el icono y se procederá a transmitir los datos de la trazabilidad del envío.

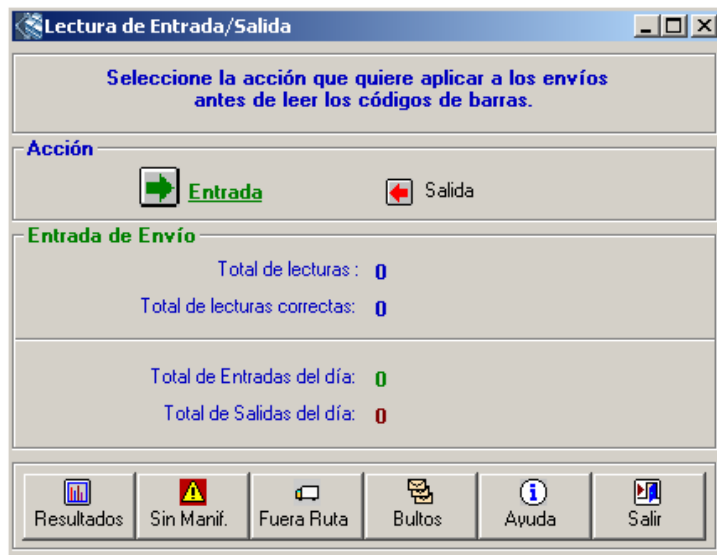

Resultados, Envíos que han entrado/salido de la plataforma intermedia.

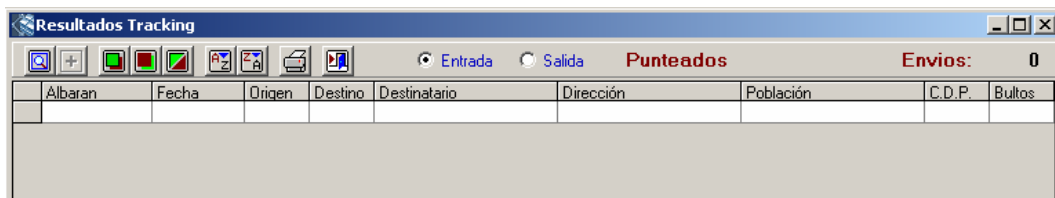

Albaran	Fecha	Origen	Destino	Destinatario	Dirección	Población	C.D.P.	Bultos

Sin Manifestar, Envíos leídos no manifestados.

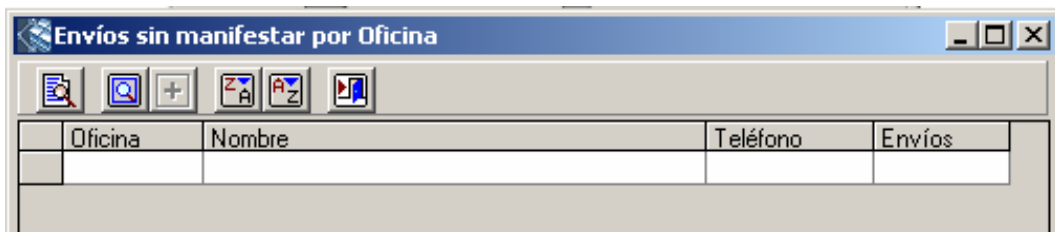

Oficina	Nombre	Teléfono	Envíos

DL-Tracking

Fuera de Ruta, Envíos leídos fuera de las rutas definidas. Errores de paso.

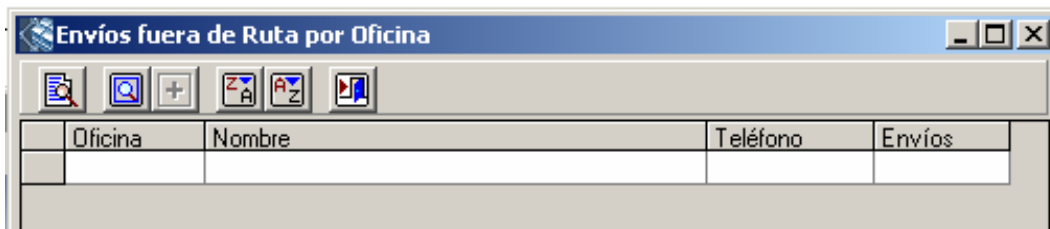

Oficina	Nombre	Teléfono	Envíos

Bultos, Detalle de los bultos pendientes de paso.



Oficina Origen	Nombre de la Oficina	Referencia leída	Número de Bulto pendiente de leer